

Corso on line Gestione del rapporto di lavoro

OBIETTIVO DEL CORSO

Il corso, strutturato in quattro moduli, ha l'obiettivo di fornire le informazioni necessarie per una propedeutica e corretta gestione del rapporto di lavoro, dall'assunzione alla risoluzione.

Durante gli incontri verranno analizzati diversi aspetti inerenti alla gestione delle risorse umane a partire dalla normativa fino alla disamina di casi pratici.

Il corso si rivolge ad amministrativi, impiegati ufficio personale, addetti e responsabili delle risorse umane.

ARGOMENTI DEL CORSO

Modulo 1 "Il contratto individuale di lavoro" - 10 giugno 2021

Relatore, [Paolo Strada](#), Dottore Commercialista e Revisore Contabile, Studio Strada
Iscrizioni chiuse

Modulo 2 "Tipologie contrattuali del lavoro subordinato" - 17 giugno 2021

Relatore, [Paolo Strada](#), Dottore Commercialista e Revisore Contabile, Studio Strada
Iscrizioni chiuse

Modulo 3 "I procedimenti disciplinari" - 24 giugno 2021

Relatore, [Ferruccio Centonze](#), Avvocato giuslavorista, Studio Legale Centonze
Iscrizioni chiuse

Modulo 4 "Licenziamenti individuali e collettivi" - 01 luglio 2021

- ◆ Licenziamento individuale soggettivo: giusta causa e giustificato motivo soggettivo
- ◆ Licenziamento individuale oggettivo: la procedura di conciliazione obbligatoria (GMO) e la conciliazione facoltativa (DL 81/2015)
- ◆ Licenziamento collettivo: requisiti e normativa Legge 223/1991, procedura.

Relatore, [Paolo Santoro](#), Avvocato giuslavorista, Studio Legale Avv. Paolo Santoro

**Le prenotazioni per il modulo 4 si accettano entro il 23 giugno p.v.
Vi aspettiamo!**

Al termine dell'evento, i relatori saranno a disposizione dei partecipanti per chiarire eventuali dubbi e rispondere ai quesiti.

Per informazioni tecniche: Servizio Relazioni Industriali A.P.I.: tel. 02/671401
mail: relazioni.industriali@apmi.it

Per informazioni organizzative: PMI Energy Srl: tel. 02/67140229
mail: segreteria@pmienergy.it

Per sapere come e perché PMI Energy S.r.l. tratta i dati personali cliccare su [l'informativa privacy di PMI Energy S.r.l.](#)

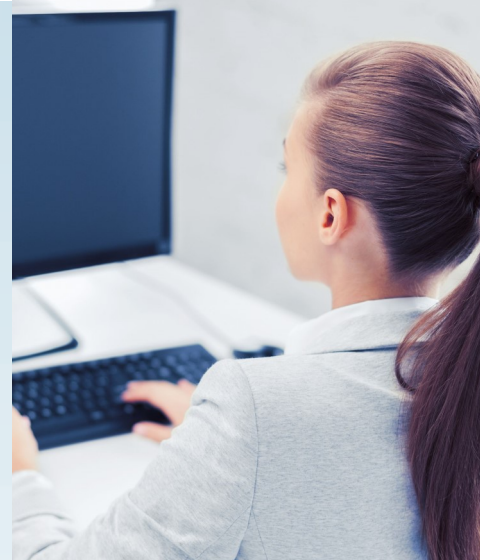

Quando

10, 17, 24 Giugno e 1 Luglio 2021

Come

Il corso on line si terrà attraverso la piattaforma Microsoft Teams, i partecipanti riceveranno il link per accedere all'evento il giorno lavorativo precedente

Orari

dalle ore 09:30 alle 12:30

I moduli 3 e 4 possono essere prenotati singolarmente

Partecipante associato ad A.P.I.
€ 150,00/cadauno + IVA

Partecipante non associato ad A.P.I. € 200,00/cadauno + IVA

Per prenotare la partecipazione

[cliccare qui](#)

Per le imprese che iscriveranno almeno due partecipanti è riservato uno sconto del 10% sulla quota di iscrizione.

Il pagamento avverrà alla conferma del corso con il raggiungimento di un numero minimo di partecipanti. I dati per effettuare il pagamento saranno comunicati alla conferma del corso.